AMTSBLATT DER GEMEINDE
SCHWENNINGEN

30/
31/
32

Diese Ausgabe erscheint auch online

Besuchen Sie uns unter www.schwenningen.de
Freitag, 28. Juli 2023

Erholsame Urlaubszeit!

Liebe Mitbürgerinnen und Mitbürger,
wir alle freuen uns auf die nun beginnenden Sommerferien.
Auch viele Unternehmen und Handwerksbetriebe machen Urlaub.

Für die meisten von Ihnen beginnt nun der Jahresurlaub,
eine Zeit, in der das Leben etwas entschleunigt wird.
Urlaub ist die Zeit, in welcher man sich der Familie und Freunden zuwendet und versucht,
sich gut zu erholen und die freie Zeit gemeinsam mit der Familie genießen zu können
- sei es zu Hause oder unterwegs.

Wir wünschen Ihnen schöne und erholsame Ferien mit Entspannung und Spaß und auch mit genügend Zeit, um neue Kraft zu tanken.

Gemeinderat, Gemeindeverwaltung
und Ihre

Roswitha Beck
Bürgermeisterin

Amtliche Bekanntmachungen

Arztpraxis im UG des Schulgebäudes

Erfreuliche Neuigkeiten
Dr. Schultheiß und Matthias Grabowski planen Praxisgemeinschaft

Liebe Bürgerinnen und Bürger,

rechtzeitig vor der Sommerpause gibt es erfreuliche Neuigkeiten. Es ist gelungen, Herrn Matthias Grabowski für das im Bau befindliche Praxisprojekt zu gewinnen. Herr Grabowski beabsichtigt, seinen Praxissitz ab Eröffnung der Räumlichkeiten im UG unseres Schulgebäudes von Stetten a.k.M. nach Schwenningen zu verlegen. Herr Dr. Schultheiß und Herr Matthias Grabowski werden dann in Schwenningen eine „Praxisgemeinschaft" führen. Für Schwenningen bedeutet das, dass die Praxis dann jeden Tag mit einem Arzt besetzt sein wird, jeder seinen Patientenstamm hat und die beiden sich gegenseitig vertreten. Ich freue mich, dass dies nun durch die Schaffung der neuen Räumlichkeiten gelungen ist. Wir haben alles richtig gemacht!!!

Die Bauarbeiten sind im Gange. Geplant ist der Bezug der Räumlichkeiten noch vor Weihnachten.

Ihre Bürgermeisterin

Recyclinghof - Regeln und Öffnungszeiten

In den Sommermonaten gelten bekanntlich für unseren Recyclinghof folgende Öffnungszeiten:
Freitag: 16.00 – 18.00 Uhr
Samstag: 08.00 – 12.00 Uhr

Wir bitten Sie freundlich, möglichst nicht erst vor Torschluss mit größeren Abfallmengen in den Recyclinghof einzufahren. Vielmehr bitten wir Sie, mit größeren Mengen bitte spätestens 15 Minuten vor Schließung zu kommen.

Immer wieder kommt es vor, dass Recyclinghofbesucher auf das Gelände einfahren, obwohl sich bereits mehrere Fahrzeuge vor den Containern befinden. Es kommt nicht selten zum „Verkehrschaos" bzw. zum Stau innerhalb des Geländes, was nicht sein muss. Wir appellieren an Ihre Vernunft und bitten dringend darum, den Anweisungen des Recyclinghofpersonals Folge zu leisten. Kurze Wartezeiten sind durchaus zumutbar.

Künftig ist die Einfahrt in den Recyclinghof nur noch 4 Fahrzeugen gleichzeitg gestattet. Ggf. wird die Einfahrt durch das Personal untersagt.

Wir bitten um Beachtung!!!

LRA Sigmaringen, Fachbereich Forst, Revier Beuron/Schwenningen

Brennholz zu verkaufen

Im Gemeindewald Schwenningen sind noch mehrere kleine Polter Laubbrennholz mit folgenden Nummern zu verkaufen:
21 001 924: 3,64 Fm x 75 €/Fm, Langholz, Horemerhäuptle
21 003 901: 0,52 Fm x 80 €/Fm, Langholz, Dukenacker
21 006 911: 2,14 Fm x 85 €/Fm, 4m lang, Schadenberg
21 006 912: 1,92 Fm x 85 €/Fm, 4m lang, Schadenberg
21 006 913: 2,93 Fm x 80 €/Fm, 4m lang, Schadenberg
21 006 914: 1,02 Fm x 85 €/Fm, 4m lang, Horemerhäuptle
21 006 915: 1,14 Fm x 85 €/Fm, 4m lang, Horemerhäuptle
21 006 916: 2,13 Fm x 80 €/Fm, 4m lang, Haidenbühl

Bei Interesse bitte das Bestellformular der Gemeinde ausfüllen und auf dem Rathaus abgeben. Das Formular kann auf der Internetseite der Gemeinde heruntergeladen oder direkt auf dem Rathaus ausgefüllt werden.

Förster Kuhl hat Urlaub vom 01. bis 18. August 2023.

Wichtige Mitteilungen bezüglich des Amtsblattes

Achtung - Redaktionsschluss für das Amtsblatt wird dauerhaft geändert!
Ab **KW 34** (nach dem Sommerurlaub) wird **der Redaktionsschluss** für unser Amtsblatt **dauerhaft** von bisher Dienstag, 12:00 Uhr auf **Dienstag, 10:00 Uhr, vorverlegt.**

Kein Amtsblatt in KW 31 - 33
In der Urlaubszeit vom 31.07.2023 bis einschließlich 18.08.2023 erscheint kein Amtsblatt.
Sie haben soeben die **letzte Ausgabe** vor den Ferien in den Händen.
Die **erste Ausgabe** nach den Ferien erscheint erst wieder am **Freitag, 25.08.2023**.
Wir bitten um Beachtung!

Schließungen Heuberghalle und Schwimmbad über die Sommerferien

Während der Sommerferien bleibt die **Heuberghalle** in der Zeit **vom Montag, 31. Juli 2023 bis Samstag, 02. September 2023, geschlossen**.

Das **Schwimmbad** bleibt während der Sommerferien vom **Donnerstag, 27. Juli 2023 bis Samstag, 09. September 2023,** ebenfalls **geschlossen.**
Wir bitten um Beachtung!

Öffnungszeiten Rathaus während der Sommerferien

Während der Sommerferien gelten im Rathaus Schwenningen die folgenden Sonderöffnungszeiten:

Zeitraum	Öffnungszeiten
Montag, 31.07.2023	08:30 Uhr - 11:30 Uhr
Dienstag, 01.08.2023	**10.00 Uhr - 11.30 Uhr**
Mittwoch, 02.08.2023	08.30 Uhr - 11.30 Uhr
Donnerstag, 03.08.2023	08.30 Uhr - 11.30 Uhr
Freitag, 04.08.2023	08.30 Uhr - 11.30 Uhr
Montag, 07.08.2023 bis einschließlich Freitag, 18.08.2023	**GESCHLOSSEN** In NOTFÄLLEN (z.B. Sterbefälle oder Wasserrohrbrüche) erreichen Sie das Rathaus währenddessen in der Zeit von 08:30 Uhr bis 11:30 Uhr telefonisch unter 07579/9212-0. **Bitte beachten Sie, dass in dieser Zeit keine Ausweise beantragt oder abgeholt werden können. Bitte kümmern Sie sich daher rechtzeitig um die Beantragung bzw. Abholung Ihrer notwendigen Ausweisdokumente.**
Montag, 21.08.2023 bis einschließlich Freitag, 08.09.2023	jeweils 08:30 Uhr - 11:30 Uhr

IMPRESSUM

Herausgeber:
Gemeinde Schwenningen,
Alte Pfarrstraße 9,
72477 Schwenningen,
Tel. 07579 9212-0

Druck und Verlag: Nussbaum Medien Rottweil GmbH & Co. KG,
Opelstraße 29,
68789 St. Leon-Rot,
www.nussbaum-medien.de

Verantwortlich für den amtlichen Teil, alle sonstigen Verlautbarungen und Mitteilungen:
Bürgermeisterin Roswitha Beck,
Alte Pfarrstraße 9, 72477 Schwenningen, oder ihr/e Vertreter/in im Amt.

Verantwortlich für „Was sonst noch interessiert" und den Anzeigenteil:
Klaus Nussbaum, Opelstraße 29,
68789 St. Leon-Rot

INFORMATIONEN

Vertrieb (Abonnement und Zustellung): G.S. Vertriebs GmbH,
Josef-Beyerle-Str. 2,
71263 Weil der Stadt,
Tel. 07033 6924-0,
info@gsvertrieb.de
www.gsvertrieb.de

Anzeigenverkauf:
rottweil@nussbaum-medien.de

Öffentliche Einrichtungen * Behörden * wichtige Termine

Öffnungszeiten

Bücherei (im Pfarrheim), Tel: 577:
Montag 15.30-18.30 Uhr
Mittwoch derzeit geschlossen

Forstrevier
Beuron/Schwenningen: Tel: 933417
Förster Jürgen Kuhl Handy: 0173-3013949
E-Mail: Juergen.Kuhl@lrasig.de

Hilfe von Haus zu Haus e.V. Nachbarschaftshilfe
Geschäftsführerin: Gabi Heim, Tel: 07575/2650
E-Mail: nachbarschaftshilfe.heim@web.de
Homepage: www.hilfe-von-haus-zu-haus.de
Ansprechpartnerin für Schwenningen:
Ingrid Reiser 07579/ 549

Lehrschwimmbecken in der Grundschule:
Allgemein-/Familienschwimmen: Di. 17.00-18.45 Uhr
Do., 17.00-18.45 Uhr
Sa., 13.00-14.45 Uhr

Postverkaufspunkt für Briefmarken und Paketmarken
in Bäckerei Remensperger Tel: 9334220
Montag – Freitag: 6.00 – 12.30 Uhr und 14:30 – 18:00 Uhr
Samstag: 6.00 – 12.00 Uhr

Rathaus Schwenningen: Tel: 9212-0, Fax: 9212-50
E-Mail: info@schwenningen.de, www.schwenningen.de

Montag:	08.30 – 11.30 Uhr	
Dienstag:	vormittags geschlossen	14.00 – 18.00 Uhr
Mittwoch:	08.30 – 11.30 Uhr	14.00 – 17.00 Uhr
Donnerstag:	ganztags geschlossen	
Freitag:	08.30 – 11.30 Uhr	

Standesamt Stetten am kalten Markt-Schwenningen
nur im Rathaus Stetten a.k.M. EG Zi. 5
Frau Schilling Tel.: 07573/9515-11
Montag bis Mittwoch 8.15 – 12.15 Uhr
Donnerstag 14.00 – 18.30 Uhr
Freitag 8.15 – 12.15 Uhr

Recyclinghof (bei der Kläranlage):
Sommeröffnungszeiten ab **27.03.2023:**
Freitag 16.00 – 18.00 Uhr
Samstag 8.00 – 12.00 Uhr

Finanzamt Sigmaringen:
Montag-Mittwoch: 08.00 – 13.00 Uhr
Donnerstag: 08.00 – 17.30 Uhr
Freitag: 08.00 – 12.00 Uhr

Jugendmusikschule Zollernalb e.V.
Hauptstraße 21 (Rathaus) Tel: 07427/8654
72359 Dotternhausen Fax: 07427/6141

Landratsamt Sigmaringen: Tel: 07571/102-0
Montag-Freitag: 8.30 – 12.00 Uhr
Donnerstag: 14.00 – 18.00 Uhr

Tierkörperbeseitigung ZTN Süd Standort: Orsingen
Tel: 07774/93390 Fax: 07774/933933

Zentraldeponie Ringgenbach: Tel: 07575/9236-0
Montag-Donnerstag: 08.00 – 12.00 u. 13.00 – 16.30 Uhr
Freitag: 08.00 – 12.00 u. 13.00 – 17.00 Uhr
Samstag: 08.00 – 12.00 Uhr

Termine

Abfuhr Papiertonne
Dienstag, 15.08.2023, ab 6.00 Uhr

Abfuhr Gelber Sack
Donnerstag, 10.08.2023, ab 6.00 Uhr
Donnerstag, 24.08.2023, ab 6.00 Uhr

Abfuhr Restmüll
Donnerstag, 10.08.2023, ab 6.00 Uhr
Donnerstag, 24.08.2023, ab 6.00 Uhr

Grüngutbündelsammlung
Freitag, 13.10.2023

Problemstoffe am Rathausplatz
Samstag, 14.10.2023, 12:00 Uhr bis 12:45 Uhr

Behörden-Sprechtage

BLHV – nur mit Voranmeldung

Derzeit findet im
Rathaus Schwenningen
kein BLHV-Sprechtag statt.

Sozialverband VdK
Kreisgeschäftsstelle Sigmaringen
In der Au 20, 72488 Sigmaringen
Anmeldung unter Tel. 07571/13050
Montag 9.00 – 11.00 Uhr
Dienstag 9.00 – 11.00 Uhr

Deutsche Rentenversicherung
Auskunfts- und Beratungsstelle Sigmaringen,
Leopoldplatz 1, 72488 Sigmaringen
Bitte telefonisch einen Termin vereinbaren unter
Tel: 07571/7452-0

AOK Sigmaringen im Rathaus Stetten a.k.M:

Derzeit findet **keine** Beratung
im Rathaus Stetten a.k.M. statt.

Handwerkskammer Reutlingen
Beratungsangebot für Existenzgründer und bestehende Betriebe
Terminvereinbarung unter 07571/7477-13

Landwirtschaftl. Familienberatung der Kirchen Baden
Sprechzeiten regelmäßig mittwochs von 8.30-12.00 Uhr; Beratungsgespräche nach tel. Vereinbarung. Hofbesuche sind nach tel. Absprache gerne möglich. Tel: 07575/4898

Caritas-Verband Sigmaringen

Erziehungsberatungsstelle:
Psychologische Beratungsstelle für Eltern, Kinder und Jugendliche.
Anmeldung: Tel. 07571 / 7301-60 oder
erziehungsberatung@caritas-sigmaringen.de

Lichtblick:
Anlaufstelle bei sexueller Gewalt an Kindern und Jugendlichen.
Anmeldung: Tel. 07571 / 7301-50 oder lichtblick@caritas-sigmaringen.de

Beratungsstelle häusliche Gewalt (BhG):
Anmeldung: Tel. 07571 / 7301-0 oder
bhg@caritas-sigmaringen.de

Notrufe

Rathaus Schwenningen 9212-0

Feuerwehr, Notarzt, Rettungsdienst 112

Polizei Notruf 110

Polizeiposten 07573/815
Stetten a.k.M. 07573/816

EnBW (Strom)
Service-Telefon 0721/72586-001
Störung 0800/ 3629 - 477

Telefonseelsorge 08001110111
Schwarzwald Bodensee e.V. 08001110222
Rund um die Uhr gebührenfrei ein Mensch, der zuhört.

Hilfetelefon Gewalt gegen Frauen 08000 116 016

Schwanger und keiner darf es erfahren 0800 40 40 020

Feuerwehrleitstelle
0751/50915335

Krankentransporte

Tel.: 19222

Beratung

Familien-Gesundheits-zentrum – guter und gesunder Start
Hebammensprechstunde und Fachstelle für Frühe Hilfen „Familie am Start“
Information, Unterstützung und Beratung für Familien rund um die Geburt bis zum Leben mit dem Kind.
Leopoldstraße 4
72477 Sigmaringen
Tel.: 07571/102-4209
www.landkreis-sigmaringen.de/fgz

HIV/AIDS Sprechstunde
Findet im Landratsamt SIG **donnerstags ab 14:30 Uhr** nach Terminvereinbarung statt. (Terminvereinbarung unter: 07571/102-6401, anonym, kostenlos, auch telefonisch).

Ehe-, Familien- und Lebensberatung, Beratung für Menschen im fortgeschrittenen Alter
Tel. 07571/5787
elf-sig@t-online.de,
In der Vorstadt 2,
72488 Sigmaringen

Kreuzbund e.V. Stetten a.k.M.
Tel: 07573/2830
Hilfe für Suchtkranke

Weisser Ring
Opferschutz-Opferrechte-Opferhilfe
Außenstelle Sigmaringen
0151/55164829

Schuldnerberatungsstelle Sigmaringen
Offene Sprechstunde:
KfZ-Zulassungstelle Sigmaringen
dienstags von 9.00 bis 12.00 Uhr
Termine nach telefonischer Vereinbarung unter 07571/1024166 oder 1024167

Ärzte

Bundesweite Rufnummer für Ärztlichen Bereitschaftsdienst und Online-Sprechstunde (docdirekt):

116 117

Die Nummer **116 117** für den ärztlichen Bereitschaftsdienst gilt unter der Woche von 19.00 Uhr abends bis 8.00 Uhr des Folgetages sowie am Wochenende und an Feiertagen von 08.00 – 08.00 Uhr.
Die Sprechzeiten der **Bereitschaftsdienstpraxis beim Krankenhaus Sigmaringen** sind an Wochenenden und Feiertagen von 08.00 Uhr - 22.00 Uhr. Mobile Patienten können diese **ohne Anmeldung** aufsuchen.
Patienten, die aus Krankheitsgründen nicht in der Lage sind, die Bereitschafts-dienstpraxis aufzusuchen, werden über die **116 117** an den Fahrdienst vermittelt, der sie dann zu Hause aufsucht.
Unter der Woche ab 19.00 Uhr werden Sie vom Bereitschaftsarzt entweder in dessen Praxis behandelt oder bei Bedarf aufgesucht.

Falls eine technische Panne auftreten sollte, wenden Sie sich bitte unter **19222** an die Leitstelle des Roten Kreuzes.

Zahnarzt

Einheitliche Notfalldienstnummer:
Tel: 0761/12012000
gibt Auskunft über den zahnärztlichen Notdienst in unmittelbarer Umgebung

Apotheken-Notdienst

Wähle die 22 8 33

• per Anruf von jedem Handy ohne Vorwahl,
• per SMS mit „apo" an die 22833 von jedem Handy,
• per Anruf der 0137 888 22833 aus dem deutschen Festnetz (50 ct/ Anruf),
• unter www.22833.mobi per Handy zur Notdienst-Apotheke surfen oder zu Hause unter www.aponet.de auf kostenlose Suche gehen.

Krankenpflege

Sozialstation St. Heimerad Meßkirch/Stetten a. k. M.
Mo. und Do. 8:00 Uhr - 12:30 Uhr
Mauritiusplatz 16
72510 Stetten a. k. M.
Tel.: 07573/9585737

Di/Mi/Fr 8:00 Uhr bis 16:00 Uhr
Stockacher Straße 26/1
88605 Meßkirch
Tel: 07575/920600-0
www.sozialstation-messkirch.de

DRK Sozialstation
(Pflege, Hausnotruf, Essen auf Rädern, Haushaltshilfen, Nachbarschaftshilfen)
Rund um die Uhr:
Tel: 0171/2875065
Geschäftsstelle: 07571/742345

Hilfe für Familien – Familienwerk Sölden
Einsatzleiterin: Sabine Mutschler
Tel. 07575/209531
Mail:
sabine.mutschler@familienwerk-soelden.de

Pflegestützpunkt Landkreis Sigmaringen
Beratung für hilfe- und pflegebedürftige Menschen und deren Angehörige.
Hofstraße 12, 88512 Mengen
Tel. 07572/7137-368,-372,- 431

Öffnungszeiten:
vormittags
Mo. – Do. 09.30-11.30 Uhr
nachmittags
Do. 16.00-17.30 Uhr

Um Terminvereinbarung wird gebeten.

Öffnungszeiten und Betriebsferien der Schwenninger Firmen während der Sommerferien

Während der Sommerferien (31.07.2023 - 10.09.2023) haben die unten stehenden Firmen in Schwenningen zu folgenden Zeiten für Sie geöffnet.

Name	Öffnungszeiten	Betriebsferien
Autohaus König	**Mo. - Fr.** 07:30 - 12:00 Uhr 13:00 - 18:00 Uhr	**keine Betriebsferien**
Bäckerei Remensperger	**Mo.-Fr.** 06:00-12:30 Uhr 14:30-18:00 Uhr **Sa.** 06:00-12:00 Uhr	**keine Betriebsferien**
Friedrich Stingel GmbH	**Mo.-Fr.** 07:30 - 12:00 Uhr 13:00 - 17:00 Uhr **April - Oktober** jeden 1. Sa. im Monat 08:00 - 12:00 Uhr	**07.08. - 20.08.2023**
Gasthaus Adler		**14.08. - 31.08.2023**
Greber Bau GmbH		**31.07. - 20.08.2023**
Hans Mattes GmbH & Co. KG		**07.08. - 19.08.2023**
Metzgerei Bosch		**31.07. - 22.08.2023**
Sanitär-Technik Schnell		**31.07. - 19.08.2023**
Sparkasse Pfullendorf-Meßkirch Servicefiliale Schwenningen	**01.08.2023 - 08.09.2023** eingeschränkte Öffnungszeiten: Di. + Fr., 10:00 - 12:00 Uhr Mo. + Do. nur telefonisch erreichbar **ab 11.09.2023** wieder reguläre Öffnungszeiten	
Zahnarztpraxis Dr. Zolow		**07.08. - 25.08.2023**

Wenn Sie als Schwenninger Gewerbetreibende/-treibender Ihre Betriebsferien bzw. Öffnungszeiten während der Sommerferien künftig ebenfalls hier veröffentlichen möchten, können Sie sich gerne bei Frau Schwanz (Tel.: 07579/9212-13,
E-Mail: amtsblatt@schwenningen.de) melden.

Grundsteuervorauszahlung/ Gewerbesteuervorauszahlung III. Quartal 2023

Die Grundsteuer- und die Gewerbesteuervorauszahlung für das III. Quartal 2023 werden zum 15. August fällig.
Wir bitten um rechtzeitige Bezahlung der Abgaben.

Gesplittete Abwassergebühr:

Meldung von Änderungen bei den versiegelten Flächen (Dachflächen und befestigte Flächen)

Zum 01. Januar 2010 wurde in der Gemeinde Schwenningen die gesplittete Abwassergebühr eingeführt. Diese Abwassergebühr teilt sich auf in eine Schmutzwassergebühr und in eine Niederschlagswassergebühr.

Die Schmutzwassergebühr wird wie bisher nach dem Frischwasserbezug berechnet. Hierzu wird die Wasseruhr abgelesen. Bemessungsgrundlage für die Niederschlagswassergebühr sind die versiegelten Flächen, die mittelbar oder unmittelbar an die Kanalisation angeschlossen sind.

Wenn Grundstückseigentümer Hofflächen entsiegeln oder neue versiegelte Flächen (Hofflächen bzw. Dachflächen) schaffen, dann muss dies binnen eines Monats bei der Gemeinde angezeigt werden.

Formulare samt Erläuterungen für die Änderungsanzeige können im Internet unter www.schwenningen.de (Rathaus -> Rathausformulare -> Weitere Formulare) abgerufen oder im Rathaus, Zimmer 1, bei Frau Greiner abgeholt werden.

Wäscheständer gesucht!

Für unsere Flüchtlinge suchen wir noch einen Wäscheständer. Wer einen abgeben kann, möchte sich bitte im Rathaus Zimmer 1 oder unter der Tel.-Nr.: 07579/9212-0 melden.
Vielen Dank.

Fundamt

Fundkatze

Wer vermisst seine Katze oder möchte sich dieser Katze annehmen?
Fell weiß, schwarz, rötlich-braun
Die Eigentümer können sich bezüglich der Abholung bei der Gemeindeverwaltung, Tel. 07979/9212-0 melden.

Fotos: Gemeinde Schwenningen

Ende amtlicher Teil

Andere Behörden

Regierungspräsidium Tübingen

B 313, Erhaltungsmaßnahme zwischen Sauldorf-Krumbach und der Abfahrt nach Bichtlingen (Einmündung B 313/K 8222)
Vollsperrung der B 313 von Montag, 24. Juli 2023 bis voraussichtlich Freitag, 25. August 2023

Seit Montag, 24. Juli 2023, lässt das Regierungspräsidium Tübingen auf einer Länge von rund 1,7 Kilometern den schadhaften Fahrbahnbelag der B 313 sanieren. Das Baufeld beginnt in der Ortsdurchfahrt von Sauldorf-Krumbach an der Einmündung B 313/Ortsstraße „Maienberg“ und endet an der Abfahrt nach Bichtlingen (Einmündung B 313/K 8222). Günstige Witterungsbedingungen vorausgesetzt, sind die Arbeiten bis **voraussichtlich Freitag, 25. August 2023,** abgeschlossen.

Der Straßenaufbau weist starke Risse, Ausbrüche und Flickstellen auf. Aufgrund des Schadensbilds erfolgt eine vollständige Erneuerung aller Asphaltschichten. Im Zuge dieser Erhaltungsmaßnahme werden auch Leitungs- und Entwässerungsarbeiten zur Kanalsanierung ausgeführt.

Verkehrsführung während der Straßenbauarbeiten:

- Während der Maßnahme ist die B 313 im Baustellenbereich voll gesperrt.
- Der Verkehr von Stockach kommend in Richtung Meßkirch und Sigmaringen wird ab Sauldorf-Krumbach über die K 8216 nach Sauldorf, dann über die K 8271 nach Richtung Meßkirch und von dort über die L 195 auf die B 311 umgeleitet.
- Der Verkehr von Meßkirch und Sigmaringen kommend in Richtung Stockach wird weiter über die B 311 bis zur Einmündung B 311/K 8216 bei Hölzle (Sauldorf) geleitet und dann über die K 8216 bis zur B 313 in Krumbach umgeleitet.
- Die Zufahrt zum Gewerbegebiet in Sauldorf-Krumbach erfolgt über die Straße „Am Hohrain". Die Zufahrt über "Maienberg" ist gesperrt.
- Der Radweg entlang der B 313 zwischen Krumbach und der Abfahrt Bichtlingen bleibt mit Einschränkungen während der Kanalsanierungs- und Asphaltarbeiten offen.

Das Regierungspräsidium Tübingen bittet für die entstehenden Behinderungen um Verständnis.

Kosten:
Die Kosten der Sanierung belaufen sich auf rund 900.000 Euro und werden vom Bund getragen.

Hintergrundinformationen:
Informationen zu Sperrungen und Umleitungen können im Internet unter www.verkehrsinfo-bw.de/baustellen abgerufen werden.

Infos vom Landratsamt Sigmaringen

Jubiläumsprogramm für August – Der Landkreis lädt zum Feiern ein

Mit der baden-württembergischen Kreisreform 1973 hat der Landkreis Sigmaringen einen neuen Zuschnitt und ein ganz neues Gesicht bekommen. 50 Jahre später haben sich seine 25 Kommunen ihre Eigenständigkeit und ihre Besonderheiten bewahrt, sind gleichzeitig aber zu einer Einheit zusammengewachsen. Auch deshalb will das Sigmaringer Landratsamt den runden Geburtstag in diesem Jahr ausgiebig feiern – gemeinsam mit zahlreichen Vereinen, Organisationen und Institutionen und damit zusammen mit den vielen Menschen, die den Landkreis so lebenswert machen. So sieht das Veranstaltungsprogramm für den Monat August aus:

Die **Ortsgruppe Scheer im Schwäbischen Albverein** lädt für **Sonntag, 13. August 2023,** zu einer familienfreundlichen **Grenzsteinwanderung** vom Hofgarten in Scheer links der Donau unterhalb des Schlosses Bartelstein und entlang der alten hohenzollerisch-württembergischen Grenze nordwärts über den Staden ein. Die Wanderung führt weiter am Waldrand entlang Richtung Hitzkofen-Heudorf und auf dem Rückweg geht es durch den Wald an einem erratischen Block vorbei zurück nach Scheer. Die Teilnehmer, die mit festem Schuhwerk und ausreichend Vesper ausgestattet sein sollten, treffen sich für die rund zweieinhalbstündige Tour um **9 Uhr** auf dem Parkplatz Hofgarten in Scheer. Weitere Informationen und die Möglichkeit zur Anmeldung gibt es bei Wanderführer Erich Fischer, Telefon: 07576/961793, E-Mail: erich-f@web.de.

In Kooperation mit **Naturpädagogin Heike Rieger** bietet der **Fachbereich Forst des Sigmaringer Landratsamts** am **Samstag, 19. August 2023,** von **8:30 Uhr bis 11 Uhr** eine ganz besondere „Kleine Auszeit am Morgen" an: Beim **Waldbaden** als sinnliches Naturerlebnis können die Teilnehmenden – gerne auch Paare – in die Wunderwelt des Waldes eintauchen, der puren Natur begegnen, eins werden mit der Waldatmosphäre und individuelle Sinneseindrücke sammeln. Treffpunkt ist der Parkplatz beim Parkstüble in Inzigkofen. Die Teilnahmegebühr in Höhe von 10 Euro pro Person kann direkt bar vor Ort entrichtet werden. Anmeldungen sind möglich per E-Mail an post.forst@lrasig.de oder unter der Telefonnummer 07571/102-2510. Bei sehr schlechtem Wetter fällt die Veranstaltung aus.

Die **Ortsgruppe Ostrach im Schwäbischen Albverein** veranstaltet am **Sonntag, 20. August 2023,** eine rund dreistündige **Wanderung** vom Grenzsteinmuseum durchs Pfrunger-Burgweiler Ried. Die familienfreundliche Tour führt zum Dreiländereck bei der Laubbachmühle und anschließend zum neu errichteten Bannwaldturm, von dem sich ein schöner Blick auf das wiedervernässte Ried bietet. Weiter geht es durch das Ried, vorbei am Fünfeckweiher und der Burgruine Burgweiler zurück zum Grenzsteinmuseum. Die Teilnehmer, die mit festem Schuhwerk und ausreichend Vesper ausgestattet sein sollten, treffen sich um **14 Uhr** auf dem Parkplatz vor dem Grenzsteinmuseum in Ostrach-Burgweiler. Weitere Informationen und die Möglichkeit zur Anmeldung (bis 18. August 2023) gibt es bei Wanderführer Karl Faißt, Telefon: 07585/9359547, E-Mail: faisst-karl@t-online.de.

Der **Verein „Kartell der Liebe"** richtet von **Donnerstag, 24., bis Sonntag, 27. August 2023,** das **„Eine Liebe"-Festival** auf dem idyllischen Hüttenbühl in Herdwangen-Schönach aus – mit Livemusik, DJ-Zelt, interaktiven Kunstangeboten und Workshops. Besucherinnen und Besucher können sich an den vier Festivaltagen von rund 15 Livebands aus den Bereichen Hip-Hop, Pop, Elektro und Alternative sowie von etwa 25 DJ-Sets der Genres Techno, Elektro, Mixed Mash-Up, Funk und Soul unterhalten lassen und ausgiebig feiern. Das Festival startet mit einem Eröffnungs-Jam mit Graffiti- und Breakdance-Workshops, Freestyle-Sessions und Festival-Yoga. Tickets sind erhältlich über die Internetseite www.eineliebe.de.

Bei der **„Bat-Night"** am **Freitag, 25. August 2023, um 20:30 Uhr,** führt Wanderführer Thomas Kuß vom **Fachbereich Forst des Landratsamts Sigmaringen** die Teilnehmenden entlang der Lauchert in Richtung Bittelschießer Täle an die Jagdplätze der Fledermäuse. Dort ermöglicht ein Lichtkegel, den Jagdflug der Tiere zu beobachten. Ein Bat-Detector macht zudem ihre Ultraschallrufe hörbar. Treffpunkt zu diesem Naturschauspiel ist der Wanderparkplatz Fäules Loch unterhalb der Ruine Hornstein in Bingen. Weil die Veranstaltung in der Dunkelheit stattfindet, sollten die naturbegeisterten Teilnehmer eine Taschenlampe mitbringen. Anmeldungen sind möglich unter der Telefonnummer 07571/102-2510 und per E-Mail an post.forst@lrasig.de. Die Teilnahme ist kostenlos. Bei Regen fällt die Veranstaltung aus, da dann keine Fledermäuse fliegen.

Sturmschäden in den Wäldern nach Unwettern in den vergangenen Wochen

In den Wäldern im Landkreis Sigmaringen haben Gewitterstürme in den vergangenen Wochen an manchen Orten erhebliche Schäden verursacht. Insbesondere beim Unwetter am 11. Juli 2023 brachen zahlreiche Bäume ab oder stürzten um. Neben den Laubbäumen, bei denen oft Teile der Baumkrone abgebrochen sind, ist die Fichte am häufigsten betroffen.

Durch die ohnehin schon starke Ausbreitung des Borkenkäfers, ist es jetzt für alle betroffenen Waldbesitzerinnen und Waldbesitzer notwendig, möglichst rasch auch kleine Mengen aufzuarbeiten. Aufgrund des hohen Risikos eines Borkenkäferbefalls sollten zunächst alle geworfenen und gebrochenen Fichten aufgearbeitet werden. Auch die beim Abbruch stehengebliebenen, oft meterlangen Baumstümpfe, müssen aufgrund der Borkenkäfergefahr aufgearbeitet werden. Achten Sie dabei auf Ihre Arbeitssicherheit: Arbeiten Sie mindestens zu zweit, informieren Sie sich über den nächstgelegenen Rettungspunkt und beachten Sie, dass Sturmholz meist unter Spannung steht!

Gerne unterstützt Sie das Landratsamt bei der Sturmholzaufarbeitung. Bitte wenden Sie sich dafür zeitnah an die für Sie zustän-

dige Revierleitung. So können die Arbeiten in Ihrer Region besser koordiniert und damit meist zügig abgewickelt werden. Eine Karte mit den einzelnen Revieren und den Kontaktmöglichkeiten der jeweils zuständigen Revierleitung sind auf der Internetseite www.landkreis-sigmaringen.de/wald unter der Rubrik „Informationen für Waldbesitzer“ zu finden.
Bitte nehmen Sie auch mit der zuständigen Revierleitung Kontakt auf, wenn Ihr Holz über die Holzverkaufsstelle beim Landratsamt vermarktet werden soll. Dort erfahren Sie auch die Aushaltungskriterien der Sortimente, die Sie bei der Aufarbeitung beachten sollten.

Kontakt: Landratsamt Sigmaringen, Fachbereich Forst,
Telefon 07571/102-2510, E-Mail: post.forst@lrasig.de,
www.landkreis-sigmaringen/wald

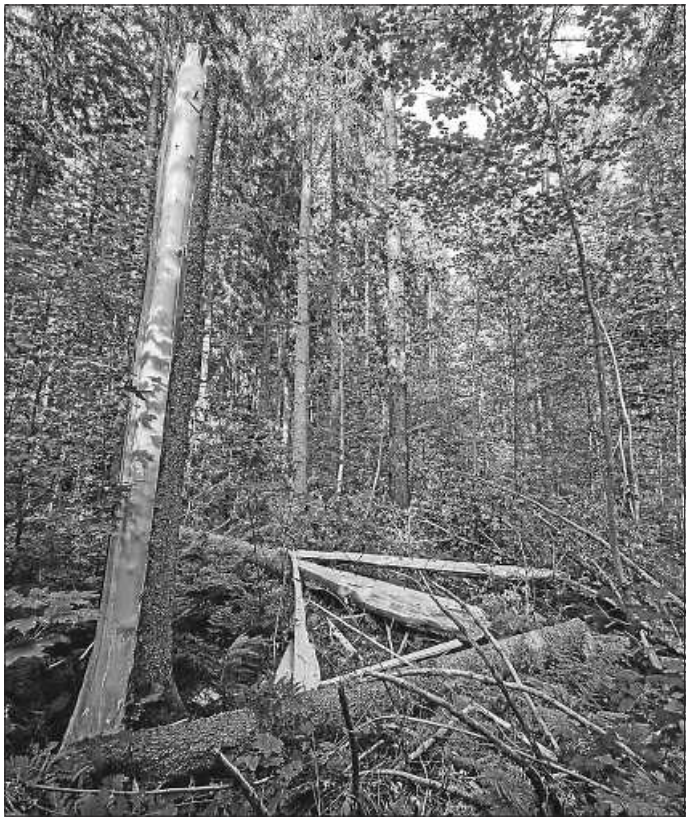

Foto: Landratsamt Sigmaringen

Agrarstrukturverbesserungsgesetz (ASVG) – Ausschreibung

Nach dem Agrarstrukturverbesserungsgesetz ist über die Genehmigung zur Veräußerung nachstehenden Grundeigentums zu entscheiden:

Gemarkung: Schwenningen, Gewann: Unter der Wart Flst.Nr.: 1170 (nur Teilfläche Wald), Fläche: ca. 24200 m², Nutzung: Waldfläche

Aufstockungsbedürftige Landwirte können ihr Interesse unter Angabe der Kaufpreisvorstellung dem Landratsamt Sigmaringen, Postfach 1462, 72484 Sigmaringen, bis zum **07.08.2023** schriftlich mitteilen.

Bitte folgendes Aktenzeichen angeben:
42.2 - 4150 GV-2023-0239

Nichtamtliche Mitteilungen

Tierärztlicher Notdienst vom 30.07.2023 bis 20.08.2023

Für alle Tiere:

Tierarztpraxis Dr. Busch	Bittelschießerstr. 7 72488 Sigmaringen	Tel: 07571/13654

Für Kleintiere und Pferde:

30.07.2023	Tierarztpraxis Dr. Metzger	Mühlstr. 41 72479 Straßberg	Tel: 07434/316030
06.08.2023	Tierärztliche Praxis Dr. Eggert	J.-Brahms-Str. 3 72461 Albstadt	Tel: 07432/99060
13.08.2023	Tierärztliche Praxis Niebling	Goethestr. 33 72461 Albstadt	Tel: 07432/13646
20.08.2023	Tierarztpraxis Dr. Eggert	J.-Brahms-Str. 3 72461 Albstadt	Tel: 07432/99060

Bundeswehr Schießwarnung

Schießwarnung Nr. 31/32/33/34/2023
Auf dem Truppenübungsplatz Heuberg (einschließlich Außengelände) findet zu folgenden Zeiten Schießen statt:

Datum	Zeit (von - bis) *)	Art	Spr
Montag, 31.07.2023	06:45 Uhr bis 16:15 Uhr		Sprengen
Dienstag, 01.08.2023	06:45 Uhr bis 16:15 Uhr		Sprengen
Mittwoch, 02.08.2023	06:45 Uhr bis 16:15 Uhr		Sprengen
Donnerstag, 03.08.2023	06:45 Uhr bis 16:15 Uhr		Sprengen
Freitag, 04.08.2023	Kein Schießen		
Samstag, 05.08.2023	Kein Schießen		
Sonntag, 06.08.2023	Kein Schießen		
Montag, 07.08.2023	06:45 Uhr bis 16:15 Uhr		Sprengen
Dienstag, 08.08.2023	06:45 Uhr bis 16:15 Uhr		Sprengen
Mittwoch, 09.08.2023	06:45 Uhr bis 16:15 Uhr		Sprengen
Donnerstag, 10.08.2023	06:45 Uhr bis 16:15 Uhr		Sprengen
Freitag, 11.08.2023	Kein Schießen		
Samstag, 12.08.2023	Kein Schießen		
Sonntag, 13.08.2023	Kein Schießen		

In der Zeit vom 14.08.2023 bis einschließlich 27.08.2023 findet kein Schießen oder Sprengen statt.
*) die angegebenen Zeiten sind Ortszeiten
An den Tagen, die in der äußeren rechten Spalte mit „Spr“ gekennzeichnet sind, findet Sprengen auf dem Truppenübungsplatz statt!

„VORSICHT BLINDGÄNGER“
Das Betreten und Befahren des Truppenübungsplatzes ist lebensgefährlich und daher verboten (auch mit Fahrrädern und sonstigem Sportgerät)!
Übungen mit Kampffahrzeugen, Straßenverschmutzungen, unbeleuchtete und getarnte Fahrzeuge sind eine ständige Gefahr auf dem Truppenübungsplatz Heuberg. Es ist jederzeit mit Vollsperrung der Ringstraße und mit Kontrollen durch die Truppenübungsplatzkommandantur Heuberg und das Feldjägerdienstkommando (Militärpolizei) zu rechnen!
Im Rahmen ihres dienstlichen Auftrages haben die Truppenübungsplatzkommandantur Heuberg und das Feldjägerdienstkommando (Militärpolizei) dort gegenüber Zivilpersonen das

Recht zur Personenüberprüfung und zur Kontrolle der „Berechtigung zum Befahren der Ringstraße". Zuwiderhandlungen gegen das Betretungsverbot erfüllen den Tatbestand des § 114 Ordnungswidrigkeitengesetz und werden unverzüglich zur Anzeige gebracht. Darüber hinaus können sie als Hausfriedensbruch eine Strafanzeige nach sich ziehen.

Nachrichten der Schulen

Nachbarschaftsgrundschule Schwenningen

Informationen zum Schuljahresbeginn 2023/24

Unterrichtsbeginn
Am **Montag, den 11. September 2023,** beginnt der Unterricht für die **Klassen 2 - 4 um 08:30 Uhr**. Unterrichtsschluss ist um 11:55 Uhr.
Die Hausener Kinder bitten wir, den zweiten Bus (08:05 Uhr ab Hausen im Tal, Rathaus) zu nutzen. Es findet keine Frühbetreuung statt.

Nachmittagsunterricht
Der Nachmittagsunterricht beginnt **ab dem 18. September 2023 für die Klassen 3 und 4**.

Nachmittagsbetreuung
Die Nachmittagsbetreuung findet regulär ab dem ersten Schultag statt. Bitte rechtzeitig bei der Gemeinde oder dem Betreuungsteam anmelden.

Verlässliche Grundschule
Auch im Schuljahr 2023/24 wird wieder eine Betreuung in der ersten Stunde für die Erstklässler angeboten. Entsprechende Formulare zur Anmeldung werden am Elternabend ausgelegt.

Einschulung
Die Einschulungsfeier für die neuen Erstklässler findet am **Freitag, den 15. September 2023, um 16:00 Uhr** in der Heuberghalle statt.
Hierzu laden wir unsere neuen Schüler, Eltern, Paten, Geschwister und Großeltern herzlich ein.

Wir wünschen allen einen guten Start ins neue Schuljahr!

Martin Sedlaczek, Rektor

Realschule Meßstetten

Preise und Belobigungen im Schuljahr 2022/2023

Klasse 5A
Preise: Joelina Alber, Lilliana Nestle, Lina Mia Schaudt, Lenja Mia Siber, Lisa Vögele
Belobigungen: Finja Mara Beck, Nina Bosch, Johanna Dächert, Niclas Eppler, Sebastian Eppler, Mailin Mayntz, Kim Anna Vötsch

Klasse 5B
Preise: Samara Sophie Fischer
Belobigungen: Linus Eberbach, Leonie Hermann, Sophia Hermann, Nico Horn, Luisa Marie Wienke

Klasse 6a
Preise: Jessica Kristin Beck, Sarah Deufel, Nina Matilda Ringwald, Sofia Carina Steidle
Belobigungen: Jael Bernadette Gänßlen, Lea Maute

Klasse 6B
Preise: Rahel Kommer, Sophia Nufer, Marie Werner
Belobigungen: Anna Bühler, Leni Dannecker, Sarah Jenter, Benjamin Kommer, Anna-Lena Werner

Klasse 6C
Preise: Emelie Alber, Ben Decker, Lisa Mayer, Leon Joel Schröder, Leonie Schwanz, Finn Stehle, Lina Stier, Jule Tribelhorn
Belobigungen: Magdalena Klaiber, Pia Mengis, Johannes Reiser, Jamie Steidle

Klasse 7A
Preise: Jana Deufel, Julia Deufel, Sebastian Deufel, Moritz Ott
Belobigungen: Annika Butz, Vincent Butz, Emily Dilger, Angelo Fiorenza, Luan Reitze, Levin Matteo Roth, Ian Timotheus Stier, Lukas Stopper, Nora Wäschle

Klasse 7B
Preise: Robin Hager
Belobigungen: Malin König, Niklas Mayer, Willi Reitspieß

Klasse 8A
Preise: Charlotta Mengis, Elias Quarleiter, Johanna Pauline Sieber
Belobigungen: Jana Marie Braun, Anna-Lena Dommes, Mia Sophie Eppler, Denis Marius Hartmann, Elisa Kippenhan, Jonas Schinacher, Emily Seifert, Falco Johann Steidle, Sandro Maurice Zirn

Klasse 8B
Preise: Josephine Fritz, Elin Mutscheller, Olivia Sisto
Belobigungen: Maximilian Ludwig Graf, Magdalena Großmann, Janin Heide, Jonah Kleiner, Hannah Raiber, Lenny Schlude

Klasse 9A
Preise: Theresa Beck, Jannick Buhl, Valentin Butz, Anna Deufel, Tom Kaiser, Maike Reiser, Katharina Steidle
Belobigungen: Niels Dennis Becker, Jenny Clesle, Stella Erb, Linus Gebhardt, Leo Müller, Jonah Raiber, Fabian Schmidt

Klasse 9B
Belobigungen: Marco Dinse, Kacper Domzalski, Svenja Glückler, Emily Hahn, Annika Huber, Michelle Merks, Emely Radicke, Julian Rau, Leon Richter, Alexander Ristok, Oliwia Stanczak

Klasse 10A
Preise: Hanna Deufel, Mirja Meinzer, Iulia-Sonia Rus, Sina Tiefenbach
Belobigungen: Angelina Endres, Carolina Horn, Jonas Huber, Maximilian Friedrich Lindner, Kathrin Löffler, Ronny Maik Ritter, Kaija Lia Siber, Leon Siegfried Steidle, Jessica Wachter

Klasse 10B
Preise: Nikoleta Chatzisavvidou, Jonas Gulde, Lara Hanzek, Valentin Relatic
Belobigungen: Matthias Beck, Julia Obelender, Viola Fee Ringwald, Oliwier Wiśniewski

Abschlussfeier der Realschule Meßstetten: verantwortungsvoll in eine vielversprechende Zukunft

Kürzlich fand in der Festhalle die Abschlussfeier der Zehntklässler der Realschule Meßstetten statt. Alle 46 Schülerinnen und Schüler des Jahrgangs haben die mittlere Reife erlangt, darunter 21 Schülerinnen und Schüler mit Auszeichnung. Schulbeste war Iulia-Sonia Rus mit einem Notendurchschnitt von 1,3. Der Gesamtdurchschnitt des Jahrgangs betrug 2,4.

Festlich eröffnet wurde der Abend durch das Stück „I want to hold your hand", welches gekonnt durch das Schulorchester unter der Leitung von Carolin Sinz, vorgetragen wurde. Anschließend begrüßten die beiden Schüler Jonas Gulde und Linus Keppeler die Gäste und moderierten mit ihrer lässigen und humorvollen Art durch den Abend.

Dem Schulleiter Steffen Strohhäcker war in seiner Rede anzumerken, dass er sichtlich stolz und sehr zufrieden mit dem Abschlussjahrgang war. Denn, dass so viele die mittlere Reife mit einer Auszeichnung erlangt hätten, sei ein tolles Ergebnis. Weiter führte er an, dass dies heute für die Jugendlichen ein besonderer Tag, ja sogar ein Meilenstein im Leben und darüber hinaus ein wichtiger Schritt in eine vielversprechende Zukunft sei. Im Laufe

ihrer Realschulzeit hätten die Schülerinnen und Schüler nicht nur Wissen erlangt, sondern auch Fähigkeiten und Werte entwickelt, die sie auf ihr weiteres Leben vorbereitet hätten. Für eben dieses weitere Leben seien vor allem zwei Themen prägend in der Gesellschaft. Einmal gehöre hierzu der Fachkräftemangel: „Wir haben Fachkräftemangel in allen Bereichen. Die Schule hat euch fit gemacht für die Welt da draußen. Ihr seid begehrte Arbeitskräfte, ob ihr nun eine Ausbildung beginnt oder auch zunächst mit der Schule weitermacht. Seid mutig und nutzt die euch sich bietenden Möglichkeiten", so Strohhäcker. Das andere prägende Thema in der heutigen Gesellschaft sei die Künstliche Intelligenz. Dieser revolutionäre Trend biete neue Chancen, sei aber auch eine große Herausforderung. So appellierte der Schulleiter: „Setzt euch mit den Möglichkeiten und Auswirkungen von KI auseinander. Nutzt die Gelegenheit, um euch mit den neuesten Technologien vertraut zu machen und bereitet euch vor auf das, was kommt. So könnt ihr einen innovativen Beitrag für unsere Gesellschaft leisten. Geht diesen Weg mit Zuversicht, Entschlossenheit und bleibt immer neugierig und lehnt euch nicht dabei zurück!"

Darauffolgend sprach Jonas Gulde für den gesamten Jahrgang und erinnerte an die zurückliegende Schulzeit mit ihren Höhen und Tiefen. Ein besonderer Dank ging an die Lehrkräfte der Schule, sie hätten die Schülerinnen und Schüler stets ermutigt, gefördert und unterstützt. Auch den Eltern und Familien seien sie zu großem Dank verpflichtet, sie seien stets der Fels in der Brandung in schwierigen Zeiten gewesen.

Auch der Bürgermeister der Stadt Meßstetten, Frank Schroft, ließ es sich nicht nehmen, dem Jahrgang im Namen der Stadtverwaltung persönlich zu gratulieren. So betonte Schroft, dass die Abschlussschülerinnen und -schüler in ihrer Schulzeit bereits zwei große Krisen miterlebt hätten, einmal den Krieg in der Ukraine und die Corona-Pandemie, welche eine einschneidende Zäsur im Leben der Jugendlichen darstellte. Doch trotz dieser Zeit hätten die Jugendlichen durchgehalten und nicht aufgegeben und dies verdiene große Anerkennung. Des Weiteren ging der Bürgermeister ebenfalls auf die sich verändernde Arbeitswelt ein. „Das Berufsleben steht vor einer herausfordernden Zeit. Nutzt dabei verantwortungsvoll eure Freiheit und eure Vorstellung vom Leben", so die Empfehlung Schrofts.

Im Namen der Eltern überbrachte der Elternbeiratsvorsitzende der Realschule, Jochen Wienke, seine Grüße und Glückwünsche. Er dankte den Lehrern und den Eltern für die Begleitung der Jugendlichen auf ihrem Weg und gab den Prüflingen den Ratschlag mit: „Geht euren Weg, folgt einer Leidenschaft und verändert die Welt, allerdings nicht mit einem Kleber auf der Straße!"

Xenja Bajdel und Valentin Butz sprachen stellvertretend für die Schülermitverantwortung und ehrten diejenigen unter dem Abschlussjahrgang, die sich mehrere Jahre aktiv in der SMV beteiligten, hierzu gehörten: Nikoleta Chatzisavvidou, Colin Gvozdenac, Jonas Gulde und Linus Keppeler.

Auch aus der Elternschaft wurden Tanja Bosch und Jürgen Schlude mit einer Urkunde des staatlichen Schulamtes geehrt. Beide übernahmen mehrere Jahre aktiv das Amt der Elternvertreter in der Klasse ihrer Kinder.

Den Höhepunkt des Abends bildete die feierliche Übergabe der Zeugnisse durch die Schulleitung und dem Klassenlehrer der 10a: Florian Meitza und der Klassenlehrerin der 10b: Petra Hildebrandt. Auch die Sonderpreise für besonders gute Leistungen im Prüfungsjahr wurden feierlich übergeben.

Aufgelockert wurde der Abend durch ein kurzweiliges Programm, das die Absolventen vorbereitet hatten: ein Schüler-Lehrer-Quiz, eine Oscarprämierung für die Lehrkräfte, ein Lehrerbattle und ein Bilderrückblick über die letzten Jahre an der Realschule Meßstetten.

Folgende Schülerinnen und Schüler haben die mittlere Reife erlangt (P=Preis, B= Belobigung):
Hanna Deufel (P), Lukas Eckerle, Angelina Endres (B),
Felix Frankenberg, Annalena Graf, Colin Gvozdenac,
Patricia Himmelsbach, Carolina Horn (B), Jonas Huber (B),
Linus Keppeler, Maximilian Friedrich Lindner (B), Kathrin Löffler (B), Mirja Meinzer (P), Caleb Mogosescu, Ruth Petrean,
Ronny Maik Ritter (B), Iulia-Sonia Rus (P), Julian Perez Schellinger, Elias Schlude, Kaija Lia Siber (B), Joona-Matti Sieber,
Leon Siegfried Steidle (B), Sina Tiefenbach (P), Jessica Wachter (B), Luca Wesner, Nico Westphal, Jessica Angst, Matthias Beck (B), Felix Bölle, Vroni Bosch, Lena Butz, Nikoleta Chatzisavvidou (P), Sasha Duttenhöfer, Julia Fischer, Jonas Gulde (P), Lara Hanzek (P), Heiko Mengis, Linus Moser, Melina Niedzwetzki,
Julia Oberlender (B), Selma Rahic, Leon Rebstock, Valentin Relatic (P), Viola Fee Ringwald (B), Lisa-Marie Schuler, Oliwier Wiśniewski (B) und Malea-Jolene Witzemann.

Sonderpreise wurden an folgende Schülerinnen und Schüler vergeben:
Iulia-Sonia Rus (Schulbeste), Maximilian Friedrich Lindner und Lara Hanzek (beste Leistungen im Wahlpflichtfach Alltagskultur-Ernährung-Soziales), Sina Tiefenbach (beste Leistung im Wahlpflichtfach Französisch) und Valentin Relatic (beste Leistung im Wahlpflichtfach Technik)

Losgelöst von den Anspannungen der letzten Monate und authentisch zeigen sich die Schülerinnen und Schüler des Abschlussjahrgangs beim Jahrgangsfoto Foto: Realschule Meßstetten

Kirchliche Nachrichten

Seelsorgeeinheit Heuberg St. Barbara

Gottesdienstordnung 28.07.2023 - 27.08.2023

Sonntag, 30.07.2023 17. Sonntag im Jahreskreis

L1: 1 Kön 3,5.7-12 L2: Röm 8,28-30

Schwenningen	09:00 Uhr	Eucharistiefeier
Storzingen	09:00 Uhr	Wort-Gottes-Feier
Heinstetten	10:00 Uhr	Wort-Gottes-Feier
Frohnstetten	10:00 Uhr	Wort-Gottes-Feier
Storzingen	10:30 Uhr	Eucharistiefeier

Dienstag, 01.08.2023

Heinstetten	18:30 Uhr	Eucharistiefeier

Mittwoch, 02.08.2023

Nusplingen	08:00 Uhr	Eucharistiefeier

Samstag, 05.08.2023

Schwenningen	18:30 Uhr	Eucharistiefeier

Sonntag, 06.08.2023 VERKLÄRUNG DES HERRN

L1: Dan 7,9-10.13-14 L2: 2 Petr 1,16-19

Heinstetten	09:00 Uhr	Eucharistiefeier zum Gedenken an Irmgard Schlude, Gustav und Katharina Ritter, August und Bernhard Deufel und verstorbene Angehörige
Storzingen	09:00 Uhr	Wort-Gottes-Feier
Hartheim	10:00 Uhr	Wort-Gottes-Feier
Frohnstetten	10:30 Uhr	Eucharistiefeier zum Gedenken an Josefine Löffler
Stetten a.k.M.	10:30 Uhr	Wort-Gottes-Feier

Dienstag, 08.08.2023

Schwenningen	18:30 Uhr	Eucharistiefeier

Mittwoch, 09.08.2023

Glashütte	08:00 Uhr	Eucharistiefeier

Samstag, 12.08.2023

Schwenningen	18:30 Uhr	Eucharistiefeier mit Segnung der Kräuter

Sonntag, 13.08.2023 19. Sonntag im Jahreskreis

L1: 1 Kön 19,9a.11-13a L2: Röm 9,1-5

Hartheim	09:00 Uhr	Eucharistiefeier mit Segnung der Kräuter zum Gedenken an Veronika Schreyeck-Steidle und Klara und Meinrad Schreyeck
Heinstetten	10:00 Uhr	Wort-Gottes-Feier
Stetten a.k.M.	10:30 Uhr	Eucharistiefeier mit Segnung der Kräuter

Dienstag, 15.08.2023

Heinstetten	18:30 Uhr	Eucharistiefeier mit Segnung der Kräuter

Mittwoch, 16.08.2023

Nusplingen	08:00 Uhr	Eucharistiefeier mit Segnung der Kräuter

Samstag, 19.08.2023

Frohnstetten	18:30 Uhr	Eucharistiefeier mit Segnung der Kräuter

Sonntag, 20.08.2023 20. Sonntag im Jahreskreis

L1: Jes 56,1.6-7 L2: Röm 11, 13-15.29-32

Schwenningen	09:00 Uhr	Eucharistiefeier
Hartheim	10:00 Uhr	Wort-Gottes-Feier
Storzingen	10:30 Uhr	Eucharistiefeier mit Segnung der Kräuter

Sonntag, 27.08.2023 21. Sonntag im Jahreskreis

L1: Jes 22,19-23 L2: Röm 11,33-36

Heinstetten	09:00 Uhr	Eucharistiefeier
Schwenningen	10:00 Uhr	Wort-Gottes-Feier
Frohnstetten	10:00 Uhr	Wort-Gottes-Feier
Stetten a.k.M.	10:30 Uhr	Eucharistiefeier

Gebetskreise:

Kirche Schwenningen:
Rosenkranzgebet Montag – Freitag um 13:30 Uhr
Gebetskreis jeden 2. Mittwoch um 14:30 Uhr im Jugendheim Don Bosco
Kirche Heinstetten:
Rosenkranzgebet Montag bis Samstag um 18:30 Uhr
Gebetskreis jeden Mittwoch um 15:00 Uhr in der Pfarrscheuer
Jeden Sonntag im August Rosenkranz um 18:30 Uhr.
Kirche Hartheim:
Rosenkranzgebet jeden Mittwoch um 14:00 Uhr

KONTAKTE:

Ihre Ansprechpartner in der Seelsorgeeinheit:
Homepage: www.se-heuberg.de
Pfarrer Markus Manter,
Tel.: 07573/2215, markus.manter@se-heuberg.de
Diakon Paul Gasser,
Tel.: 07573/2215, paul.gasser@se-heuberg.de
In dringenden seelsorgerischen Notfällen können Sie sich bei unserem Diakon Paul Gasser unter privater Telefonnummer 0173/9860199 melden.
Diakon Michael Adelbert,
Tel.: 07573/2215, michael.adelbert@se-heuberg.de
In dringenden seelsorgerischen Notfällen können Sie sich bei unserem Diakon Michael Adelbert unter privater Telefonnummer 07573/5591 melden.

Unsere Öffnungszeiten im Pfarramt in Stetten a.k.M.

Montag, 09:00 Uhr – 12:00 Uhr
Mittwoch, 14:00 Uhr – 17:00 Uhr
Donnerstag, 09:00 Uhr – 12:00 Uhr
Tel.: 07573/2215
Pfarrsekretärinnen: Marion Tuerk und Sandrina Becker
Kath. Pfarramt, Pfarrgasse 1, 72510 Stetten a.k.M.
E-Mail: stetten@se-heuberg.de

Informationen und Veranstaltungen:

Pfarrbüro
Das Pfarrbüro ist am Donnerstag, 10.08.2023 und vom 14.08.2023 - 18.08.2023 geschlossen.
Wir bitten um Beachtung. Vielen Dank.

Gute Besserung
Die Hefte „Gute Besserung" für den Monat August, können während den Öffnungszeiten im Zwischengang vom Pfarramt in Stetten a.k.M. abgeholt werden.

Gemeindeteam Glashütte/Nusplingen
Am letzten Mittwoch fand von der Gruppe Nachsorge nach Krebs eine feierliche Andacht im Kirchle in Nusplingen statt.
Anton Roggenstein und seine Sängerinnen und Sänger begeisterten ihre Zuhörer und sorgten so für einen ganz besonderen Nachmittag.

Evangelische Kirchengemeinde Stetten a. k. M.

Gottesdienste/Veranstaltungen:

Sonntag, 30. Juli 2023 (8. So. n. Trinitatis)

10:00 Uhr Bienen-Gottesdienst
(mit Pfr. Samuel Schelle)
Evang. Kirche
An diesem Sonntag unterstützt die Kollekte das Internationale Musik- und Kulturprojekt der EKD.

Montag, 31. Juli 2023

KEINE Eltern-Kind-Gruppe
Sommerferien

Mittwoch, 2. August 2023

KEIN Treffen der Krabbelgruppe
Sommerferien!

Sonntag, 6. August 2023 (9. So. n. Trinitatis)

10:00 Uhr Gottesdienst
(mit Pfarrer Samuel Schelle)
Evang. Kirche

Sonntag, 13. August 2023 (10. So. n. Trinitatis)

10:00 Uhr Gottesdienst
(mit Pfr. Samuel Schelle)
Evang. Kirche Stetten
Am Israelsonntag setzen wir mit unserer Kollekte ein Zeichen der Versöhnung mit Israel.

Sonntag, 20. August 2023 (11. So. n. Trinitatis)

10:00 Uhr Gottesdienst
(mit Präd. Elfriede Müller)
Evang. Kirche Stetten

Sonntag, 27. August 2023 (12. So. n. Trinitatis)

10:00 Uhr Gottesdienst
(mit Präd. Elfriede Müller)
Evang. Kirche
Unsere Kollekte unterstützt die Diakonischen Angebote für Menschen in materieller Not

Sonntag, 3. September 2023 (13. So. n. Trinitatis)

10:00 Uhr Gottesdienst
(mit Regina Gratius, Präd. in Ausb.)
Evang. Kirche

Sprechzeiten Pfarrbüro:

Dienstagvormittag von 08:30 - 11:30 Uhr
Donnerstagnachmittag von 14:30 - 17:30 Uhr
Pfarramtssekretärin: Regina Gratius
Pfarrbüro: Guldenbergstr. 1, 72510 Stetten a.k.M.
Telefon: 07573/5304, **E-Mail:** stetten@kbz.ekiba.de

Sprechzeiten Pfarrer Schelle:

nach telefonischer Terminvereinbarung
Montags: nur in dringenden seelsorglichen Angelegenheiten
Pfarrer: Samuel Schelle
Telefon: 07573/5304, oder in dringenden Fällen 0151/20203374
Email: Samuel.Schelle@kbz.ekiba.de

Telefonseelsorge:

(kostenlos, rund um die Uhr) 0800 111 0 111
Internet-Seelsorge: www.kummernetz.de
E-Mail: beratung@telefonseelsorge.de

Wochenspruch:

Wandelt als Kinder des Lichts: die Frucht des Lichts ist lauter Güte und Gerechtigkeit und Wahrheit.
Epheser 5,8b.9

Unsere Vereine berichten

Altenwerk St. Kolumban Schwenningen

Treffen im August 2023 im Café Knusperhäusle

Im August wollen wir in Stetten a.k.M. im Knusperhäusle Café Mahl einen gemütlichen Nachmittag mit Kaffee und Kuchen verbringen.
Mittwoch, 09.08.2023
Beginn: **14:30 Uhr**
Wir bilden wie immer Fahrgemeinschaften.
Es ergeht hiermit herzliche Einladung.
Bitte um Anmeldung bis Sonntag, 06.08.2023 bei Anna Deufel, Tel: 07579/1584.
Anna Deufel und Hans Feilmeier

Frauenkreis Schwenningen

Einladung zum Ausflug

Am **Freitag, 18.08.2023** machen wir unseren Ausflug.
Abfahrt: **8:00 Uhr** ab Beck - Bus
- Frühstück in Bad Buchau
- Weiterfahrt nach Bad Waldsee zum Mostbauer mit Bähnlefahrt, Kaffee & Kuchen
- Vesper
- Rückkehr gegen 19:00 Uhr in Schwenningen.

Anmeldungen bitte bei Hilde Siber, Tel. 1621 oder Petra Greber, Tel. 2408
Herzliche Einladung an alle Interessierten.

Freiwillige Feuerwehr Schwenningen

Feuerwehrprobe

Am **Donnerstag, den 27. Juli 2023, um 20:00 Uhr** findet eine Feuerwehrprobe für die Einsatzabteilung statt.
Ich bitte um pünktliches und **vollzähliges** Erscheinen.
Christine Siber, Schriftführerin

PRO Strohpark GbR

Liebe Mitbürgerinnen und Mitbürger,
es ist endlich wieder so weit, in Bälde findet unser Strohpark wieder statt!
Gerne möchten wir Sie zu unserer Strohparkeröffnung am **02.09.2023 um 15.00 Uhr** bei uns herzlich willkommen heißen.
Natürlich können auch in diesem Jahr Strohparkführungen bei unserem Strohpark-Guide Emil Laschinger (Tel.: 0173/9529431) von Montag bis Freitag gebucht werden.

Strohbinder aufgepasst!!!
Damit unser Strohpark auch in diesem Jahr wieder ein Highlight wird, brauchen wir Eure Hilfe!
Ihr habt Lust eine Strohfigur zu binden?
Dann meldet Euch bis zum **20.08.2023** bei Verena Horn für die **Kinderfiguren** (Tel.: 0173/8810856 oder verenahorn89@web.de) und **erwachsene Strohbinder** bei Adrian Stier (Tel.: 0170/1861238 oder adrianstier@t-online.de).
Bitte gebt bei der Anmeldung die Größe Eurer Strohfigur sowie Namen und Erbauer der Figur an.

Sportverein Schwenningen

Ergebnis Heuberg-Bära-Pokal

Am vergangenen Wochenende fand auf dem Sportplatz in Tieringen das traditionelle Heuberg-Bära-Pokalturnier statt.
Unsere SGM Heuberg musste sich am Ende im Finale 3:0 gegen den Landesliga-Absteiger SGM Nusplingen/Obernheim geschlagen geben.
Folgend die Ergebnisse der einzelnen Partien:

SGM Meßstetten/Tieringen – SGM Nusplingen/Obernheim |	0:6
FC Pfeffingen – **SGM Heuberg** |	0:3
SGM Nusplingen/Obernheim – SGM Schmeien |	3:0
SGM Heuberg – SGM Heinstetten/Hartheim |	0:1
SGM Schmeien – SGM Meßstetten/Tieringen |	0:2
SGM Heinstetten/Hartheim – FC Pfeffingen |	0:3
Halbfinale:	
SGM Heuberg - SGM Meßstetten/Tieringen |	2:1
SGM Nusplingen/Obernh - FC Pfeffingen |	6:0
Finale:	
SGM Nusplingen/Obernheim - **SGM Heuberg** |	3:0

Bitte folgt unseren Social-Media-Accounts auf Facebook oder Instagram, um immer auf dem Laufenden zu bleiben, da kurzfristige Spieländerungen auftreten können.

TC Schwenningen

www.tc-schwenningen.de

TC Schwenningen durchbricht Schallmauer

Wir begrüßen unsere neuen Mitglieder 198-200!!!

Foto: Thomas Blazko

Nie zuvor waren wir so groß wie heute!
Der TC Schwenningen überquert erstmalig die 200er-Hürde und legt die Messlatte noch höher.
Wir sind unheimlich stolz auf die Entwicklung der vergangenen fünf Jahre und werden nicht müde, weiter an unseren Stärken und Schwächen zu arbeiten. In den vergangen fünf Jahren haben wir jeden verfügbaren Euro in unsere Anlage investiert, haben unsere Mitglieder motiviert und unser Vereinsangebot sukzessive ausgebaut. Stand heute sind wir genau, aufgrund dieser Anstrengungen, mit 202 Mitgliedern um exakt 58 Mitglieder gegenüber 2018 gewachsen. Dieses Resultat begründet sich aus der Umsetzung unseres strategischen Gesamtkonzeptes, der soliden sportlichen Entwicklung und einer herausragenden Jugendarbeit.
Wir bedanken uns für euer Vertrauen in den TC Schwenningen, für jede Arbeitsstunde, für euer ehrenamtliches Engagement und werden nur Dank euch unseren Erfolgskurs fortsetzen.

Tennis Beerpong 4.0 – wieder ein großartiges Event

Tennis Beerpong 4.0 *Foto: Thomas Blazko*

Mit 32 Mannschaften war das diesjährige Starterfeld wieder ausgebucht. Bei gewohnt besten äußeren Bedingungen hielten es auch viele interessierte Zuschauer auf unseren Terrassen aus und unterstützten die „Athleten" auf den Plätzen.
Die gut besuchte After-Show-Party fand in diesem Jahr erstmals im Festzelt statt. Hier konnte bis in die frühen Morgenstunden gefeiert werden.
Wir bedanken uns bei allen Helfern und Partnern für die großartige Unterstützung und freuen uns schon aufs nächste Jahr.

Biergartenbetrieb

Aufgrund der Ferien findet kein regelmäßiger Biergartenbetrieb mehr statt. Wir planen jedoch noch das ein oder andere kleine Event und werden euch rechtzeitig darüber informieren.
Bis bald
Euer TCS

Turnverein Schwenningen

TV Schwenningen Abteilung Wettkampfgymnastik

Mädels aufgepasst!
Wir starten am **04. September 2023** wieder mit unserem Training! Ab der ersten Klasse bzw. ab Jahrgang 2017 können die Mädels bei der Wettkampfgymnastik mitmachen. Zunächst erlernen sie spielerisch die körpertechnischen Grundlagen und die Grundtechniken mit den Handgeräten Ball, Seil, Reifen, Band und Keulen.
In der Wettkampfgymnastik werden Bewegungseleganz, spielerische Leichtigkeit und Bewegungstempo angestrebt. Harmonisch sollen sich die Bewegungen in die musikalische Begleitung einfügen. In kaum einer anderen Sportart haben die Mädels solche Möglichkeiten, ihre Persönlichkeit zu entfalten und zum Ausdruck zu bringen.
Spaß an tänzerischen Bewegungen, ein gewisses Rhythmusgefühl, Konzentration, Körperbeherrschung und eine regelmäßige Teilnahme an den Übungsstunden sind dafür sehr nützlich.
Kommt gerne zum Schnuppern vorbei!

Wann?	montags	18:00 Uhr - 19:15 Uhr und
	freitags	17:30 Uhr - 19:00Uhr
Wo?	Heuberghalle Schwenningen	
Info?	Jenny Haselmeier (haselmeier.jenny@web.de)	

Wir freuen uns auf neue Gesichter und unsere alten Hasen.

Hochgebirgswanderung am 09.09.20223 - 10.09.2023

Wanderziel: Tilisunahütte Hütte (AT)
Los geht es am **09.09.2023 um 6:00 Uhr**. Wir fahren wieder mit privaten PKWs nach Gargellen im Montafon. Von dort werden wir über das Gweiljoch auf dem Rätikoner Höhenweg zum Grubenpass aufsteigen. Anschließend über das Abgrundhöli zur Tilisunahütte. Auf der Hütte, die auf 2211 m liegt, dann Abendessen, Hüttenabend, Matratzenlager und Frühstück wie gewohnt.
Wanderzeit beträgt für die 11 km ca. 6 Stunden.
Am Sonntag werden wir dann, nach ausgiebiger Nachtruhe und Frühstück, dem Rätikoner Höhenweg folgend, über Plasseggen zum Engin wandern. Von dort über den Riedkopf zur Unterstandhütte. Danach folgen wir dem Schmugglerpfad zum Gafierjoch und hinunter zum Schafberghüsli. Vom Schafberghüsli werden wir nach einem Einkehrschwung mit der Bahn zum Ausgangspunkt hinunterfahren.
Wanderzeit beträgt für die ca. 14 km ca. 6,5 Stunden.
An beiden Tagen haben wir auf der Strecke keine Einkehrmöglichkeit. Also bitte genügend Proviant und Getränke mitnehmen.
Für die Anmeldung bitten wir Euch bis zum **30.07.2023** die Anmeldegebühr von **80,00 Euro** auf folgendes Konto zu überweisen! Gerhard Gölz, IBAN: DE 94 6539 0120 0302 9204 04.
Im Preis enthalten sind die Übernachtung mit HP sowie die Talfahrt mit der Bahn. Die PKW-Fahrtkosten 15 Euro (Sprit + Vignette) werden wir bei der Wanderung vor Ort abrechnen.
Euer Orga-Team Georg, Jochen, Zwappe, Rudi und Uwe

Beachvolleyballturnier am 16. September

Zu unserem **Beachturnier am Samstag, dem 16. September 2023** laden wir euch herzlich ein.

Eine Mannschaft besteht aus 4 Spielern, davon mindestens eine Frau.
Einspielen ist ab 9:00 Uhr möglich. Turnierbeginn ist um 9:30 Uhr.
Bitte meldet euch verbindlich mit 15 € Startgeld bei Claudia Sauter 0173/9094328 an. Anmeldeschluss ist der **31. August 2023**.
Bewirtet werden wir am Strohpark von der GbR.
Wir freuen uns auf einen schönen Tag und spannende Spiele!
Eure TV Volleyballer

Volleyball-Rasenturnier in Hausen i. T.

Am Sonntag, den 16.07.2023 starteten zwei Mannschaften vom TV beim diesjährigen Volleyball-Rasenturnier in Hausen im Tal. Ein Team vom Jugend- und eins vom Volleyball. Insgesamt waren es 8 Mannschaften, die in zwei Gruppen, auf zwei Feldern gegeneinander antraten.
Bei strahlendem Sonnenschein gewannen unsere Teams alle Vor- und Zwischenrundenspiele. Im Finale trafen sie dann aufeinander. Die Spannung blieb hoch, denn beide Teams waren top besetzt und hoch motiviert.
Es wurde fair und auf hohem Niveau gespielt und gekämpft. Die Jugendvolleyballer sicherten sich jedoch beide Gewinnsätze und freuten sich riesig über ihren 1. Turniersieg in Hausen.
Herzlichen Glückwunsch!!!

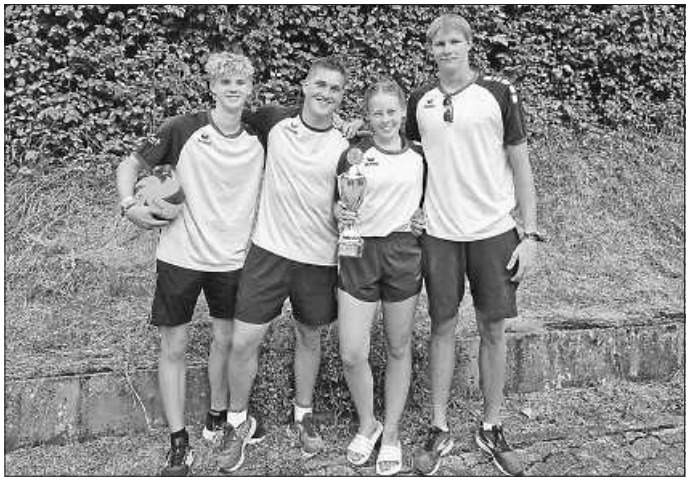

Jonas, Tim, Anika, Lukas *Foto: TV Schwenningen*

31. Volleyballturnier in Langenargen-Oberdorf

Mit viel Vorfreude nahmen auch dieses Jahr wieder viele unserer Volleyballer beim bewährten Turnier am Bodensee teil. Am 1. Spieltag gewannen wir drei von fünf Spielen und sicherten uns in unserer Gruppe D den 3. Platz. Somit spielten wir am Sonntag in der Zwischenrunde um die Platzierungen 9-16. Wir hatten spannende und schwer umkämpfte Spiele, konnten aber keines der drei Matches gewinnen. Im Platzierungsspiel um Platz 15 verloren wir den ersten Satz sehr knapp und fanden im 2. Satz nicht mehr zur gewohnten Hochform zurück. Dafür waren wir wohl am Freitagabend und Samstagabend zu stark im Festzelt und auf der Tanzfläche vertreten. Mit dem 16. Platz bei 24 Mannschaften waren wir dennoch zufrieden und genossen ein wunderschönes Wochenende.

Foto: TV Schwenningen

Wissenswertes/Aktuelles

Veranstaltungen des Naturpark Obere Donau

Naturpark Obere Donau

Veranstaltungen Haus der Natur

Leibertingen. Abendwanderung – Die Nacht bricht an.
Dienstag, 1. August 2023, 20 Uhr (Anmeldung bis 31.07.2023)
Im Zuge einer kleinen abendlichen Wanderung auf bequemen Wegen lässt sich der Untergang der Sonne und der allmähliche Anbruch der Dämmerung erleben. Während das Sonnenlicht immer mehr verblasst, werden erste Sterne sichtbar und die vielen menschlichen Lichterquellen in den Siedlungen. Sollte das Wetter und die Sichtbedingungen mitspielen, reicht der Blick weit in den Linzgau und ins westliche Oberschwaben, vielleicht beeindruckt auch fernes Wetterleuchten oder ein schönes Abendrot.
Treffpunkt: Rathaus Leibertingen
Dauer: ca. 2-2,5 h
Leitung: Bernd Schneck
Gebühr: 4,- €
Anmeldung bis 31. Juli 2023 beim Haus der Natur,
Tel. 07466/9280-0, info@nazoberedonau.de

Beuron. Rundwanderung um Beuron.
Freitag, 4. August 2023, 14 Uhr (Anmeldung bis 03.08.2023)
Die circa dreistündige Wanderung führt vom Tal in Beuron hoch zur aussichtsreichen Hangkante und auf schmalen Wegen zurück zum Ausgangspunkt. Bernd Schneck, Geschäftsführer des Naturparks Obere Donau, informiert über die vielen botanischen, geschichtlichen und sonstigen Besonderheiten entlang des Weges und über die Aufgaben eines Naturparks.
Treffpunkt: Haus der Natur
Leitung: Bernd Schneck
Gebühr: 4,- €
Anmeldung bis 3. August 2023 beim Haus der Natur,
Tel. 07466/9280-0, info@nazoberedonau.de

Thiergarten. Wo der Turm im Winde schwankte …
Samstag, 5. August 2023, 14 bis ca. 16 Uhr
(Anmeldung bis 03.08.2023)
Die „Falkenstein" bei Beuron-Thiergarten ist eine der größten und am besten erhaltenen Burgruinen im Oberen Donautal. Bei der Führung werden „Geschichte und Geschichten" rund um die Burg lebendig, die für Erwachsene und Kinder informativ und spannend sind. Erzählt wird vom Leben auf der Burg, vom Kauf und Bau und von interessanten Funden, ebenso über Geschichte und Restaurierung. Festes Schuhwerk ist erforderlich.
Treffpunkt: Steinbruch Thiergarten
Leitung: Emil Laschinger und weitere Mitglieder des Vereins Aktion Ruinenschutz Oberes Donautal
Gebühr: 5,- € (Kinder frei)
Anmeldung bis 3. August 2023 beim Haus der Natur,
Tel. 07466/9280-0, info@nazoberedonau.de.

Veranstaltungen im Umland

Bildungswerk Stetten a.k.M.

Anmeldung: Heike Drissner , Tel. 07573-92006
E-Mail: heike.drissner@gmx.de oder BildungswerkStetten@web.de

Vorschau Herbstkurse:
sichere Dir jetzt schon Deinen Platz :
WORLD JUMPING
mit Carolin Goreth
Montags 10 x ab 18.09.2023, 08:45 - 09:45 Uhr
mit Steffi Maute
Donnerstags 10 x ab 14.09.2023, 20:00 - 21:00 Uhr

mit Stefanie Schreyeck
Dienstags 10 x ab 19.09.2023
Kurs I 17:15 - 18:15 Uhr
Kurs II 18:30 - 19:30 Uhr
(bei allen Kursen bitte zum Auf/Abbau 15 min. vorher da sein)
Gebühr: 85,00 €
WORLD JUMPING: Das Workout auf dem Trampolin macht eine Menge Spaß und fordert mehr als 400 Muskeln, was Jumping zu einem perfekten Ausdauer- und Ganzkörpertraining macht, ganz ohne Choreographie! Jeder kann vom Hüpfspaß profitieren, denn 10 Minuten auf dem Trampolin sind so effektiv wie 30 Minuten Joggen! Es werden nicht nur sehr viele Kalorien verbrannt, sondern auch die tiefliegenden Muskeln gestärkt. Sei dabei und hüpfe dich fit!
Treffpunkt: Alpenblickhalle Glashütte
Mitzubringen: bequeme Kleidung, absolut saubere Turnschuhe, Handtuch,Getränk,

Zumba
mit Steffi Lauterbach
Mittwochs 10 x ab 20.09.2023
18:00 - 19:00 Uhr
Ort: Weckensteinhalle in Storzingen
mit Steffi Mayer
Freitags 10 x ab 29.09.2023
18:00 - 19:00 Uhr
Ort: Alpenblickhalle Glashütte
Gebühr: 50,00 €
Zumba: ist eine Mischung aus Fitness-Workout, Ausdauertraining und Muskelaufbau.
Mit heißen lateinamerikanischen und internationalen Rhythmen und Tänzen wird man in absolute Urlaubs- und Partystimmung versetzt. Zumba ist für jedermann geeignet, weil keinerlei Vorkenntnisse im Bereich Tanz erforderlich sind. Neben Fitness wird SPASS ganz groß geschrieben.
Mitzubringen: Sportkleidung, Handtuch, Getränk,Turnschuhe m. hellen Sohlen

Hatha Yoga
mit Bianca Weber
Montags 10 x ab 02.10.2023
Gebühr: 80,00 €
Weil es einfach so viele gute Gründe dafür gibt! Du förderst Deine innere Balance, schulst Deine Selbstwahrnehmung, Dein Körpergefühl und falls Du bisher noch nie die Erfahrung gemacht hast, solltest Du es unbedingt ausprobieren. Das Gefühl NACH einer Yogastunde ist einfach großartig und trägt Dich noch eine Weile weiter durch Deine Woche.
Hatha Yoga: ist der körperorientierte Teil des Yoga, Ha heißt „Sonne", Tha heißt „Mond". „Yoga" heißt Einheit/Harmonie. Hatha Yoga ist also die Harmonisierung der beiden Grundenergien in unserem System/Körper.
Kurs 1: 17:15 - 18:30 Uhr etwas ruhiger
Kurs 2: 18:45 - 20:00 Uhr etwas kraftvoller
Treffpunkt: Rettungszentrum am Schloßhof
Mitzubringen: rutschfeste Matte, warme Socken/Jacke, Wolldecke

Yoga
mit Bianca Weber
Mittwochs 10 x ab 04.10.2023
Kurs 1 : 17:00 – 18:15 Uhr
Kurs 2 : 18:30 – 19:45 Uhr
Gebühr: 80,00 €
in dieser Yogaklasse erwartet dich ein **dynamisches und kraftvolles** Praktizieren. Du erlebst sowohl Hatha Flow, Vinyasa Flow als auch Yin Yoga. Als Fortgeschrittene/r Yogi bist du genau richtig, wenn du dir Mittwochabend die Zeit für dich nimmst und durch die Flows innere Ruhe findest. Die positive Wirkungen der Yoga Praxis zeigen sich durch eine Verbesserung der Gesundheit, eine tiefere Atmung und mehr Energie sowie eine Stärkung des Rückens und vieles mehr.
Treffpunkt: Alpenblickhalle, Glashütte
Mitzubringen: rutschfeste Matte, Getränk, warme Socken/Jacke, Wolldecke

Yoga am Morgen
mit Birgitta Fießinger YogalehrerIn IYP + BDY/EYU
Montags 10 x ab 02.10.2023
9:00 - 10:15 Uhr
Gebühr: 80,00 €
Yoga-eine altindische Weisheits- und Lebenslehre- gilt als ganzheitlicher Weg um Körper, Geist und Seele in Einklang miteinander zu bringen. Der Hatha Yoga Weg beginnt über den Körper. Körperhaltungen (asanas) und Atemachtsamkeit sind dabei Hilfsmittel und schulen die Körperwahrnehmung und das eigene Körperverständnis. Beim Unterrichten von Yoga ist es mir wichtig, den Teilnehmern Zeit und Raum für Erfahrungen zu schaffen und dabei Schritt für Schritt vorzugehen. Der Fokus der Yogastunden liegt in der achtsamen und wohlwollenden Haltung sich selbst gegenüber.
Inhalte:
- Praktizieren von verschiedenen Körperhaltungen (asanas)
- Bodyscan
- Meditation/Atemübungen (pranayama)

Treffpunkt: Rettungszentrum am Schloßhof / Vortragsraum EG
Mitzubringen: Yogamatte, Decke und Meditationskissen

Bodega
bodywork meets Yoga
mit Bea Stingel
Montags 10 x ab 11.09.2023
17:40 - 18:40 Uhr
Gebühr: 70,00 €
Mehr als nur ein Workout:
Bodega moves verbindet Bodyshaping mit Yoga.
Es kombiniert das Beste aus Asanas und Workout und bietet dadurch eine Balance zwischen Anspannung und Entspannung.
Im Fokus des Workouts stehen die funktionale Kräftigung der gesamten Muskulatur sowie die Stabilisierung des Bewegungsapparates.
Treffpunkt: Alpenblickhalle Glashütte
Mitzubringen: rutschfeste Matte

Fit-Mix
mit Elke Mannhardt, Fitness- und Gesundheitstrainerin
Dienstags 10 x ab 10.10.2023
18:15 - 19:15 Uhr
Gebühr: 65,00 €
Fitness querbeet:
ein abwechslungsreicher Mix aus Ausdauer, Koordination und Ganzkörpertraining. Eine Kombination aus Bauch-Beine-Po und funktionellem Rücken-Training. Dieser Kurs ist für Jedermann geeignet zur Steigerung der körperlichen Fitness und zur opitimalen Fettverbrennung.
(neue Teilnehmer können auf Wunsch auch schon am 12./19. + 26.09. einsteigen)
Treffpunkt: Sporthalle/Haus Weckenstein Storzingen
Mitzubringen: Matte, Sportkleidung, Turnschuhe m. hellen Sohlen

Pilates
mit Elke Mannhardt, Fitness- und Gesundheitstrainerin
Dienstags 9 x ab 10.10.2024
19:45 - 20:45 Uhr
Gebühr: 75,00 €
Mit wohltuenden und kräftigenden Bewegungsübungen, vielfältiger Körperwahrnehmung und Atemtechnik aus dem Ganzkörpertraining nach Joseph Pilates praktizieren wir im Kurs verschiedene Möglichkeiten zur Verbesserung der Beweglichkeit, der Kraft, Dehn-, Koordinations- und Entspannungsfähigkeit, zur Stärkung der Körpermitte, der Tiefenmuskulatur und des Rückens.
(neue Teilnehmer können auf Wunsch auch schon am 12./19. + 26.09. einsteigen)
Treffpunkt: Alpenblickhalle Glashütte
Mitzubringen: Gymnastikmatte, Sportkleidung

Beweglich älter werden
mit Elke Mannhardt
Dienstags 10 x ab 10.10.2023
15:45 - 16:45 Uhr

Gebühr: 65,00 €
Älter werden - beweglich bleiben
Sport macht besonders Spaß mit anderen Menschen zusammen. So stärkt das richtige Training motorische Grundfunktionen wie Kraft, Beweglichkeit und Koordination-Fähigkeiten die wir für alltägliche Aufgaben brauchen. Darüber hinaus wirkt sich regelmäßige Bewegung auch auf die geistige Fitness positiv aus und verbessert beispielsweise die Reaktions- und Konzentrationsfähigkeit. Mit angepassten und abwechslungsreichen Sportübungen und einem Lächeln im Gesicht bleiben wir noch lange fit.
(neue Teilnehmer können auf Wunsch auch schon am 12./19. + 26.09. einsteigen)
Treffpunkt: Rettungszentrum am Schloßhof, Vortragsraum EG
Mitzubringen: Sportkleidung, Gymnastik-Matte, Getränk, Turnschuhe m. hellen Sohlen,

Orientalischer Tanz
mit Sonja Vogel
Mittwochs 10 x ab 13.09.23
19:30 - 20:30 Uhr
Gebühr: 60,00 €
Dieser Tanz ist für Frauen, die den urweiblichsten aller Tänze kennenlernen oder weiter tanzen wollen. Die vielfältigen Bewegungen des Orientalischen Tanzes sind ein Ganzkörpertraining für Körper und Geist. Die Rumpfmuskulatur, insbesondere von Rücken und Beckenboden, wird gestärkt. Schrittfolgen und tänzerische Kombinationen sind Gedächtnis- und Koordinationstraining. Das gemeinsame Tanzen ist Spaß und Therapie für die Seele. Der Tanz ist für jedes Alter und jede Figur geeignet.
- für Anfänger mit / und ohne Vorkenntnisse-
Treffpunkt: Rettungszentrum, am Schlosshof, Vortragsraum EG
Mitzubringen: Gymnastikkleidung, Tuch für die Hüfte, Wolldecke

Line-Dance (traditionell)
mit Heinz Langhorst-Stein
Mittwochs, ab 20.09.23, 18:00 Uhr
Donnerstags, ab 21.09.23, 18:00 Uhr
Dauer: 10 x
Gebühr: 45,00 €
Tanzen für Körper, Geist und Seele: nicht nur auf Country sondern auch auf Schlager, Rock und Pop für Solo und Paare
Treffpunkt: Foyer Alemannenhalle
Mitzubringen: Getränk / bei Nässe Schuhe zum wechseln

Freies Tanzen
Freitags, ab September 19:15 Uhr
Gebühr: 3,00 je Abend
Bei diesem Angebot steht die Freude am Tanzen und der Bewegung im Vordergrund ganz im Sinne von Nelson Mandela: „Tanz und Musik haben mich Frieden machen lassen mit mir und anderen." (unterschiedliche Musik - ohne Anleitung)
Treffpunkt: Alpenblickhalle Glashütte
Mitzubringen: Schuhe zum wechseln (mgl. helle Sohlen) + Getränk
Infos/Fragen: Andrea: 0157/55893960, Birgitta: 0157/52097745

Kunstausstellung in der Friedhofskirche St. Peter und Paul in Nusplingen

Dieses Jahr findet wieder eine Kunstausstellung in der alten Friedhofskirche St. Peter und Paul in Nusplingen statt.
Der 1950 in Hamburg geborene Rainer Müller-Tombrink studierte an der dortigen Hochschule für Bildende Künste, besaß Lehraufträge an der Hochschule für Gestaltung in Hamburg und an der Universität Lüneburg. Von 1980 bis 2015 war er freier Mitarbeiter an der Hamburger Kunsthalle. Seit 2015 lebt er mit seiner Frau Gabriela Schwan in Irndorf.
Hier noch ein paar Sätze zu seiner Intension und Maltechnik:
Heraklits Satz „panta rhei", alles fließt, bezeichnet den Prozess beständigen Werdens und Wandels. Rainer Müller-Tombrink thematisiert diesen Wandel, die Veränderung der Materie durch Witterung und menschliche Einflüsse. Seine gemalten Algenabläufe hinterfragen den gängigen Schönheitsbegriff.
In dieser Zeit des beschleunigten Klimawandels muss auch unsere Naturauffassung und Bewertung dessen, was schön oder hässlich, nützlich oder unnütz ist, neu gedacht werden.
Die alte Friedhofskirche und Beispiele vor Ort inspirierten den Künstler zu dieser Ausstellung und Kunstinstallation.
Zur **Ausstellungseröffnung am 30.07.2023 um 11:00 Uhr** lädt Sie der Förderverein recht herzlich ein. Hier erfahren Sie noch mehr zum Künstler und seinen Werken. Er wird persönlich anwesend sein.
Diese können anschließend besichtigt werden. Die Ausstellung ist dann jeden Sonntag zu den regulären Öffnungszeiten von 14:00 Uhr – 17:00 Uhr zugänglich. Auch Sonderführungen sind jederzeit nach Vereinbarung möglich.

Meßkircher Streetfood-Events gehen in die nächste Runde

Am **29. und 30. Juli 2023** veranstaltet das Team des „FoodtruckCatering24" aus Sigmaringen wieder ein **Streetfood-Festival** in der wundervollen Atmosphäre von Schloss Meßkirch. Am Samstag können sich die Besucher von 12 bis 23 Uhr und am Sonntag von 12 bis 20 Uhr im Schlossinnenhof Leckereien aus aller Welt schmecken lassen. Mit dabei sind: Mexican, Taste of Tempura, Philly Cheese, Corn Dogs, Churros, Illerbuben, Käsedöner, Käsekuchen, Kartoffelhütte und Pille Palle. Für die kleinen Festbesucher gibt es ein Karussell und für Musik ist ebenfalls gesorgt.
In Zusammenarbeit mit Hellfire Concerts findet am **24. August 2023** ein weiterer Streetfood-Abend am Marktbrückle statt. Es warten wie gewohnt leckere Streetfood-Kreationen auf die Besucher - von deftig bis süß ist auch hier wieder alles vertreten.
In gemütlich, lockerer Atmosphäre kann ab 17 Uhr geschlemmt und toller Live-Musik gelauscht werden. Der Musiker **Danny Wünschel** ist an diesem Abend zu Gast in der Meßkircher Innenstadt: Unglaublich flexibel und vielseitig kann sich Danny Wünschel auf jede Bühnensituation einstellen und begeistert seine Zuhörer*innen, egal ob als „One Man Band" komplett mit E-Gitarre, Bass und Schlagzeug oder „Unplugged" mit einer akustischen Gitarre und seiner unverwechselbaren Stimme. Rock, Pop, Country und Folk – ein unschlagbares Repertoire für kleine und große Bühnen.
Die Veranstaltungen finden bei jedem Wetter statt. Der Eintritt ist natürlich frei.
Mehr dazu auf Facebook:
www.facebook.com/FoodtruckCatering24 und
www.facebook.com/MeinMesskirch.

Stadt Meßkirch - Open-Air-Kino und Kino im Schloss

Auch in diesem Jahr holt die Stadt Meßkirch das Kinomobil in unser badisches Städtchen.
Donnerstag, 17.08.2023:
Der SUPER MARIO BROS Film um **15:30 Uhr** im Schloss
Donnerstag, 17.08.2023:
Ticket ins Paradies (mit Julia Roberts und George Clooney)
um **19:00 Uhr** im Schloss
Freitag, 01.09.2023:
Die drei ??? Erbe des Drachen um **20:30 Uhr** Open-Air im Schlosssinnenhof, Bewirtung durch die Museumsgesellschaft ab 19:30 Uhr
Weitere Informationen gibt es unter www.messkirch.de, bei der Tourist-Information Meßkirch 07575/206-1422 oder tourismus@messkirch.de.

Obernheim - Krämermarkt

Die Gemeinde Obernheim lädt herzlich ein zum
Krämermarkt am Montag, 07. August 2023
Marktdauer: 8.00 Uhr – 12:30 Uhr

Katholisches Bildungswerk Straßberg

„Heuneburg – Ein Denkmal – zwei Museen"
Sonntag, den 10. September 2023, 13:00 Uhr
Treffpunkt zur Abfahrt Gemeindehaus St. Verena / Fahrgemeinschaft
Nur 2 Kilometer von Hundersingen entfernt liegt die Heuneburg majestätisch hoch über der Donau. Tauchen Sie bei Ihrem Besuch mit uns auf der Heuneburg in die Lebenswelt der Kelten ein.
Die erste Station unserer Exkursion ist das Keltenmuseum. Im Heuneburgmuseum erfahren wir bei einer Führung Interessantes über originale Funde jahrelanger Ausgrabungen rund um die Heuneburg. Im Museum bieten eindrucksvolle Inszenierungen einen Einblick in das Alltagsleben, Kunstschaffen und die weitverzweigten Handelsbeziehungen zur Zeit der Kelten. Die Kelten waren das mächtigste und einflussreichste Volk der Antike.
Anschließend besuchen wir die in der Nähe gelegene Wehranlage mit ihrer südländischen Lehmziegelmauer. Ebenfalls geführt, genießen wir das außergewöhnliche Ambiente im keltischen Herrenhaus und entdecken die Hinterlassenschaften des ältesten namentlich erwähnten Ortes Deutschlands – der Keltenstadt Pyrene.
Bei gutem Wetter beschließen wir den Besuch mit einer kleinen Einkehr auf dem Gelände.

Inzigkofen

Wanderausstellung „Was heißt schon alt?" im BürgerTreff in Inzigkofen vom 01.08.2023 bis 20.08.2023!
Das Alter hat viele Gesichter! Die Wanderausstellung des Bundesministeriums für Familie, Senioren, Frauen und Jugend zeigt Bilder älterer Menschen in ganz unterschiedlichen Situationen und vermittelt ein neues Bild vom Alter(n). Die verschiedensten Facetten des Alters und des Älterwerdens werden so zum Ausdruck gebracht.
Wir sind heute oft gesund und aktiv bis ins hohe Alter. Unser Bild vom Alter ist jedoch oft ein anderes: Es setzt Alter gleich mit Gebrechlichkeit und Hilfebedürftigkeit.
Die Wanderausstellung „Was heißt schon alt?", die im Rahmen eines bundesweiten Fotowettbewerbs entstand, setzt sich vielfältig mit dem Altwerden auseinander und regt an, sich mit Lebensentwürfen älterer Menschen von heute zu befassen.
Wir laden Sie herzlich ein, sich inspirieren zu lassen, positive Altersbilder zu entdecken und dem Alter mit Freude entgegen zu gehen".
Die Ausstellung im BürgerTreff Inzigkofen, Schulstraße 9, ist in der Zeit **vom 01.08.2023 bis 20.08.2023 geöffnet:**

Dienstags,	von 10 - 12 Uhr
Mittwochs,	von 15 - 18 Uhr
Zusätzlich am Donnerstag, 17.08.2023	von 16 - 19 Uhr
und Sonntag, 20.08.2023	von 11 - 16 Uhr

Oder nach telefonischer Voranmeldung:
Tel.: 07571/9297750 bei Frau Rzepka

Sonstiges

Rätsel lösen, Eis abholen

Magst du gerne Rätsel und Eis?
Dann löse das Rätsel, schneide es aus und bring es in den Sommerferien zur Sparkasse Schwenningen oder Stetten a.k.M.
Dann erhältst du einen Eisgutschein (solange der Vorrat reicht).
Den Gutschein kannst du beim Eisstand am Spielplatz in Stetten einlösen.

KNAX
Sommer Rätsel
Das Sommer-Rätsel knacken, in der Sparkasse in Schwenningen abgeben und die Belohnung gleich mitnehmen!
Didi & Dodo
Beim Schreiben sind leider die Buchstaben durcheinandergeraten.
Kannst Du sie in die richtige Reihenfolge bringen?
Dann einfach in der Sparkasse in Schwenningen während der Sommerferien abgeben und eine coole Überraschung mitnehmen.
i e s n s E g
t c u i h
Lösungswort:
Übrigens: Die Abenteuergeschichten mit Didi, Dodo und den anderen KNAXianern findest du im KNAX-Heft. Das kannst du dir alle zwei Monate kostenlos in der Sparkasse abholen.

Ende des redaktionellen Teils